



Direzione Cultura, turismo, sport e commercio
Valorizzazione dell'impiantistica sportiva e delle professioni sportive della montagna

valorizzazioneimpianti@regione.piemonte.it - sport@cert.regione.piemonte.it

Bando per la concessione di contributi ai Comuni piemontesi per interventi di riqualificazione, realizzazione e allestimento di aree, spazi e percorsi attrezzati per l'attività sportiva di base.

FAQ (aggiornamento del 16.01.2026)

1) Che cosa si intende per attività sportiva di base?

Il Dlgs 36/2021, Art 2 comma 1 lettera ee) definisce la pratica sportiva per tutti come l'attività sportiva di base, organizzata o non organizzata, promossa dalla Repubblica in favore di tutte le fasce della popolazione al fine di consentire a ogni individuo la possibilità di migliorare la propria condizione fisica e psichica e di raggiungere il livello di prestazione sportiva corrispondente alle proprie capacità.

L'attività sportiva di base include qualsiasi attività fisico-motoria volta al benessere psico-fisico della persona, allo sviluppo sociale e al miglioramento della condizione fisica. Può riguardare attività individuali (es. fitness, fitwalking, pattinaggio, ginnastica a corpo libero, calisthenics) o di squadra (calcetto, volley, basket) praticate a livello amatoriale, anche in assenza di un'organizzazione e finalizzate alla promozione della socializzazione, al miglioramento della forma fisica e all'inclusione delle persone con disabilità.

2) Che cosa contraddistingue l'attività sportiva di base?

Finalità di benessere, salute, socializzazione, divertimento, inclusione.
Contesto prevalentemente non organizzato e non competitivo.

3) Che cosa si intende per area attrezzata per le attività sportive, fisico-motorie all'aperto?

Un'area sportiva attrezzata è uno spazio pubblico ad accesso libero e gratuito (spesso ubicato all'interno di parchi, giardini) dotato di attrezzature fisse per l'allenamento all'aperto, come barre, parallele, spalliere, panche per addominali e ostacoli, ideali per esercizio a corpo libero, cardio e potenziamento, spesso con supporto digitale (QR code per tutorial) per un uso autonomo e accessibile a tutti, incluse le persone con disabilità.

Può, altresì, trattarsi di aree a carattere polifunzionale/multisport ad accesso libero e gratuito (fruibile senza limitazioni di orario) per la pratica di sport vari quali: basket, volley, calcetto, tennis, ping pong, pattinaggio, arrampicata sportiva ecc. (es. playground, minipitch, piastra polivalente).

Pertanto, non sono ammissibili interventi finalizzati a realizzare o riqualificare uno spazio, ad accesso libero e gratuito, destinato a una singola disciplina sportiva tra quelle di seguito indicate: TENNIS, PADEL, CALCIO, CALCETTO, VOLLEY e BASKET.

La realizzazione di un campo per la pratica di una sola delle suddette discipline è riferibile a impianti sportivi tradizionali e, pertanto non rientra tra le tipologie di intervento oggetto del bando in argomento.

Ai fini dell'ammissione, le discipline sportive sopra indicate possono essere raggruppate e sovrapposte, nel numero di due o più, su un'unica area attrezzata multisport ad accesso libero e gratuito (es. playground, piastra polivalente).

Si rinvia a quanto disposto dal paragrafo 3.7 del bando.

4) Cosa si intende per “percorso ludico-sportivo multidisciplinare”?

Per percorso ludico-sportivo multidisciplinare si intende un insieme di spazi e aree ludico-sportive tra loro collegati in un itinerario, che coinvolgano più discipline sportive e/o ambiti di movimento, finalizzati allo sviluppo delle capacità motorie.

Il percorso, ad accesso libero e gratuito, deve prevedere attività diversificate (es. giochi motori, sport individuali e/o di squadra, attività espressive o di coordinazione) adattate all'età e alle caratteristiche dei partecipanti, con prevalente finalità di sviluppo motorio, educativa, ricreativa e di promozione della salute.

5) È possibile realizzare un campo da Padel?

No, la sola realizzazione di un campo da PADEL non rientra tra gli interventi finanziabili.

Nello specifico, non sono ammissibili interventi per la realizzazione di aree attrezzate esclusivamente destinate ad un'unica disciplina sportiva tra quelle di seguito indicate: TENNIS, PADEL, CALCIO, CALCETTO, VOLLEY e BASKET.

La realizzazione di un campo per la pratica di una sola delle suddette discipline è riferibile a impianti sportivi tradizionali e, pertanto non rientra tra le tipologie di intervento oggetto del bando in argomento.

Ai fini dell'ammissione, le discipline sportive sopra indicate possono essere raggruppate e sovrapposte, nel numero di due o più, su un'unica area attrezzata multisport ad accesso libero e gratuito (es. playground, piastra polivalente).

6) È possibile realizzare una struttura o un'area sportiva aperta al libero utilizzo, adiacente a un complesso sportivo, destinata ad attività multidisciplinari (es. pallavolo, calcio)?

Sì, è possibile, purché l'intervento rispetti le seguenti condizioni (cfr. FAQ precedenti):

- la struttura o l'area sportiva deve essere ad accesso libero e gratuito cioè liberamente fruibile da tutti senza restrizioni;
- le attività praticabili devono rientrare nell'ambito delle attività sportive di base;
- l'area non deve essere ricompresa all'interno di un impianto sportivo esistente, ma può essere realizzata in posizione adiacente allo stesso.

7) Sono previsti limiti massimi di spesa o di contributo per singolo progetto e percentuali di cofinanziamento a carico del Comune?

Sì, il bando prevede limiti massimi di spesa ammissibile e/o di contributo concedibile per singolo intervento, nonché eventuali quote di cofinanziamento a carico del Comune, così come specificato al paragrafo 6. del bando.

Si invita pertanto a fare riferimento agli articoli dedicati del bando per la definizione puntuale degli importi massimi, delle percentuali di contributo e delle modalità di copertura finanziaria richieste.

8) È ammissibile un intervento che preveda esclusivamente la sostituzione di attrezzature esistenti, ormai danneggiate e non più utilizzabili?

Sì, un intervento che preveda la sostituzione e il ripristino di attrezzature esistenti danneggiate e non più utilizzabili è ammissibile, purché coerente con le finalità generali del bando e nel rispetto delle tipologie di spese ammissibili di cui ai paragrafi 3.6 e 11.

9) Nel caso in cui sia previsto o in corso un accordo di programma relativo a una specifica area sportiva, è possibile presentare domanda di contributo sul presente bando?

Sì, è possibile presentare domanda purché l'intervento candidato non sia ricompreso nell'area sportiva oggetto dell'accordo di programma.

Ai sensi dell'art. 4.2, sono infatti esclusi dalla misura i Comuni o le Unioni di Comuni che:

- abbiano beneficiato di contributi per l'impiantistica sportiva ai sensi della L.R. 23/2020 per gli anni 2023–2024 (bando Sport Missione Comune 2023 ICS e bando impiantistica 2024);
- abbiano accordi di programma in corso relativi alla medesima area sportiva per cui è richiesto l'intervento.

Pertanto, qualora l'accordo di programma riguardi una specifica area, l'intervento proposto nell'ambito del presente bando dovrà riferirsi a uno spazio distinto e separato, non oggetto di precedenti finanziamenti a valere sui bandi regionali impiantistica sportiva sopra citati o su accordi in essere.

10) Un ente pubblico proprietario di una palestra scolastica può partecipare al bando?

No, il bando è destinato alla realizzazione/allestimento di spazi per favorire l'attività motoria e sportiva per le scuole senza palestra (paragrafo 3 "Interventi ammissibili" dell'Avviso).

11) Sono ammissibili interventi di ripristino delle pavimentazioni sportive?

Sì, sono ammissibili interventi di ripristino o adeguamento delle pavimentazioni sportive, qualora funzionali allo svolgimento delle attività sportive di base, purché rientranti negli interventi ammissibili di cui al paragrafo 3 del bando.

12) Sono ammissibili interventi di riqualificazione, creazione e/o allestimento di parchi avventura?

No, i parchi avventura e allestimenti analoghi (es. zip line, ponti tibetani, vie ferrate, ecc.) non rientrano tra gli interventi candidabili sul bando in oggetto.

13) A quali istituti scolastici (senza palestra) sono rivolti gli interventi?

L'intervento è ammissibile unicamente se riferito agli istituti scolastici pubblici sedi di scuole primarie e secondarie di I grado, come specificato nel paragrafo 3.5 del bando.

14) Se un'area è attualmente destinata a una sola disciplina sportiva (ad es. calcetto), è possibile riconvertirla in un'area multisport (es. playground, piastra polivalente)?

Sì, è possibile procedere alla riconversione. L'intervento comporta il passaggio da un'area destinata allo svolgimento di una singola disciplina sportiva a uno spazio idoneo allo svolgimento di più attività sportive, ampliandone la fruibilità e la funzione multidisciplinare.

15) Sono ammissibili interventi di risistemazione e allestimento di aree/percorsi multisport già esistenti?

Sì, gli interventi ammissibili possono riguardare una nuova realizzazione, ovvero la risistemazione e l'allestimento di aree/percorsi multisport esistenti, finalizzati a migliorarne la fruibilità, la sicurezza e la funzionalità complessiva.

16) Sono ammissibili le spese tecniche (ad esempio progettazione, direzione lavori, ecc.) ai fini del finanziamento?

Sì, le spese tecniche sono ammissibili tra le spese riportate nel quadro economico dell'intervento.

17) Il progetto deve essere redatto obbligatoriamente da un tecnico abilitato esterno all'ente oppure è sufficiente la redazione a cura di un tecnico comunale responsabile di area, dipendente dell'ente, anche se non in possesso di abilitazione professionale?

Il Progetto deve essere redatto da un tecnico in possesso di idonea abilitazione professionale, interno o esterno all'Ente richiedente.

Gli elaborati, da allegare in formato PDF, devono risultare chiaramente leggibili, redatti da un tecnico abilitato (la redazione a cura del tecnico abilitato si deve evincere dai testalini degli elaborati ovvero dalla deliberazione di approvazione del progetto) - paragrafo 10.6 del bando.

ALCUNI ESEMPI SPECIFICI DI ATTIVITA' SPORTIVA DI BASE SUI TERRITORI

(Parchi, outdoor e urban sport)

Esempi Playground





Are inclusive nei parchi urbani



Skatepark e Pump track



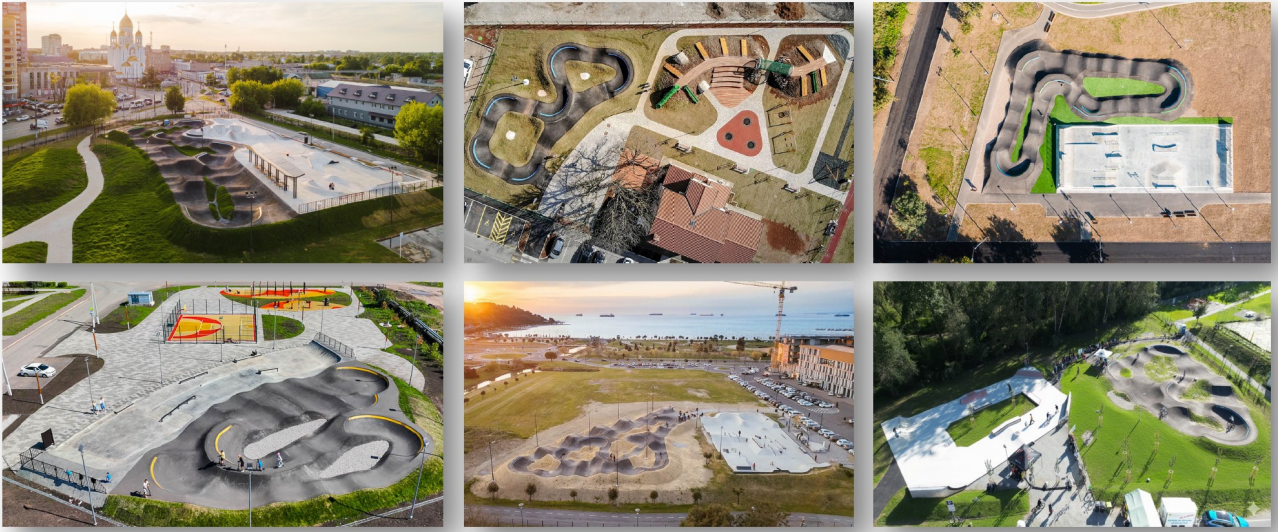

Aree attrezzate all'aperto

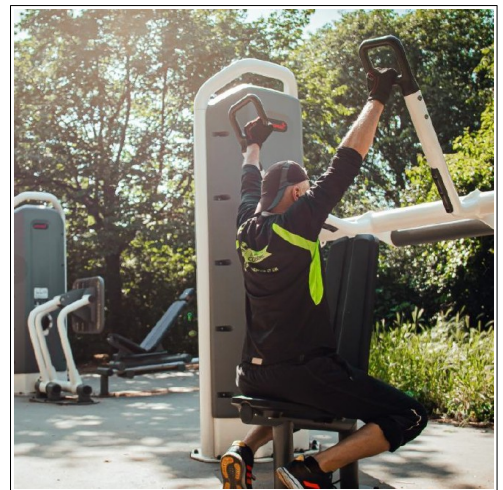

Percorsi ludico-sportivi multidisciplinari



Aree attrezzate (prima dell'intervento – dopo intervento)



Torino - 16.01.2026

Il Dirigente del Settore
Valorizzazione dell'impiantistica sportiva e
delle professioni sportive della montagna
Dott. Germano Gola