

INGRESSO PRINCIPALE

INGRESSO SECONDARIO

LINEA DI SEZIONE

LINEA DI PROIEZIONE

QUOTA ALTIMETRICA

CAVEDIO / CANNA FUMARIA

CONTROSOFFITTI

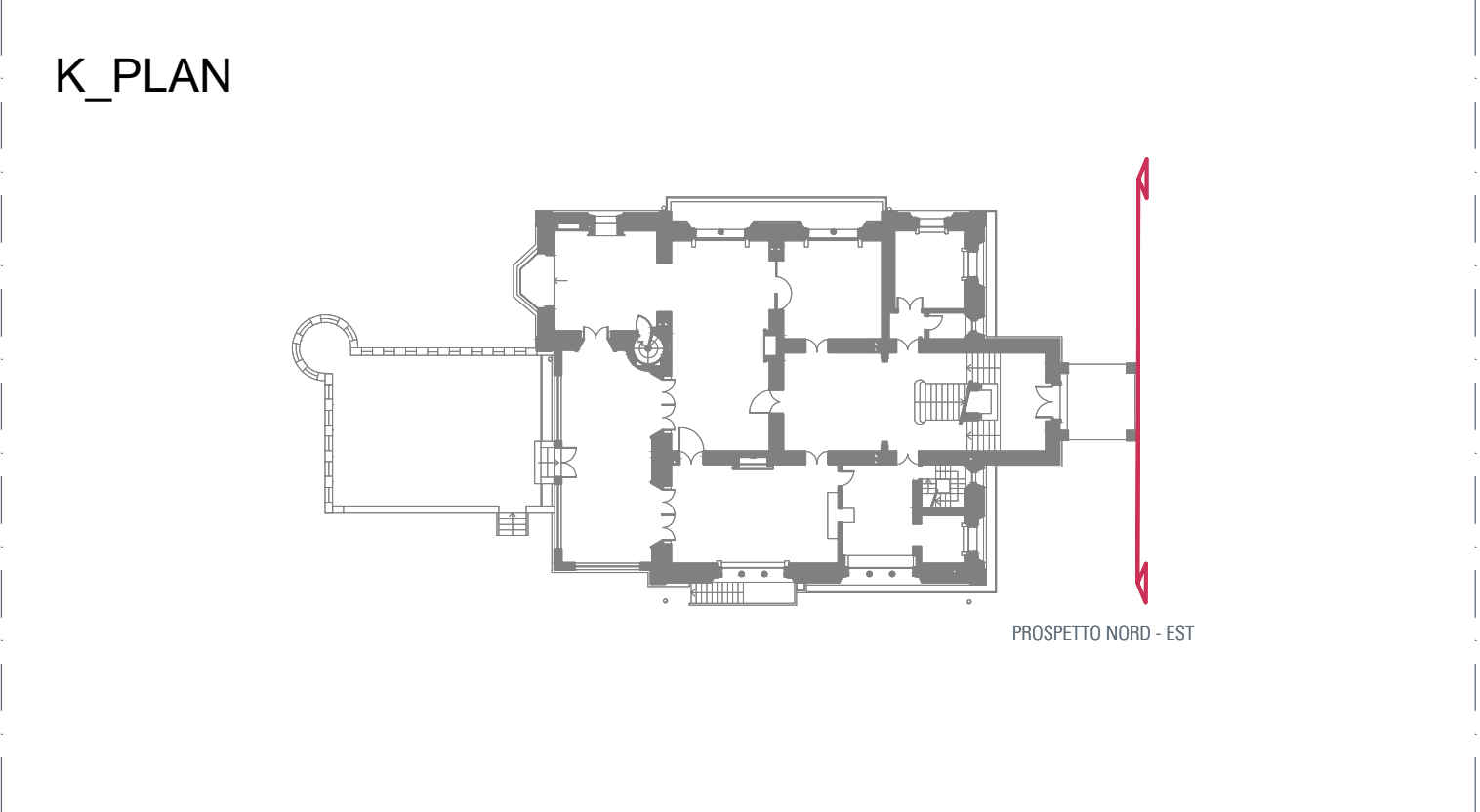

REGIONE
PIEMONTE

Direzione Risorse Finanziarie e Patrimonio

INTERVENTO DI RIQUALIFICAZIONE ARCHITETTONICA, IMPIANTISTICA E ADEGUAMENTO
NORMATIVO DEL COMPENDIO IMMOBILIARE DEL CASTELLO DI MIASINO

COMUNI DI MIASINO E AMENO (NO)

PROGETTO ESECUTIVO

00	PRIMA EMISSIONE	4 SETTEMBRE 2020	
REV.	DESCRIZIONE REVISIONE	DATA	CONTROLLATO / APPROVATO
00		FEBBRAIO 2021	REVISIONE 03
REV.	SUPPORTO AL R.U.P. Arch. Roberta Romeo	IL RESPONSABILE DEL PROCEDIMENTO Ing. Sandra Beltramo	SCALA 1:50

CASTELLO - DEMOLIZIONI E NUOVE COSTRUZIONI
PROSPETTO NORD-EST

RAGGRUPPAMENTO TEMPORANEO DI PROFESSIONISTI
STUDIO PESSON ASSOCIATO - Arch. Carlo Pession
STUDIO GIORGIO MONTIGLIO DI DANTE - Ing. Giorgio Montiglio
STUDIO RENATO LAZZERINI - Ing. Marco Lazzerini
PROGETTI VERDI DARIO GRUA - Agr. Dario Grua
Arch. Daniele Viviani

AR 21